【全面昇華転写印刷】セミオーダーアロハシャツ 半袖オーバーサイズ

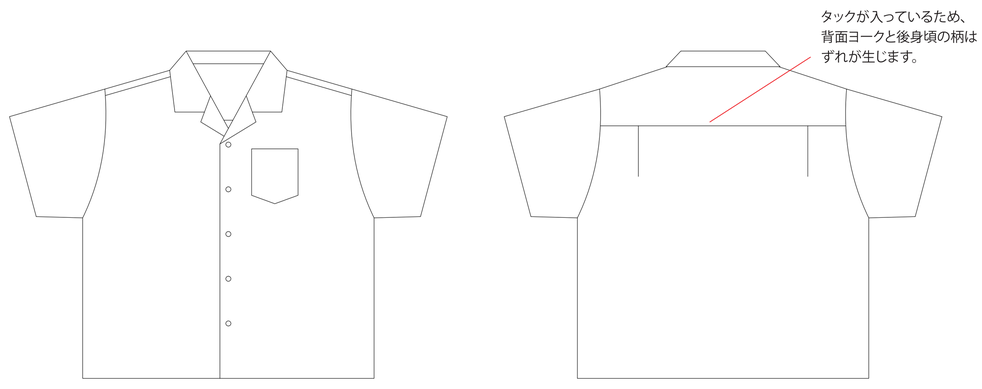

◇注意事項

・襟、袖は柄合わせが出来ません。
・総柄パターンでご入稿される場合は、1,000×1,000mmのサイズでご入稿ください。
・ロゴのみお送りいただければ、こちらで2回まで無料で総柄パターンを作成いたします。

総柄パターン

◇ボタン

ボタンサイズに指定がない場合には、こちらで一般的なサイズに指定いたします。

◇サイズ表

CM	着丈	肩幅	袖丈	バスト 1/2
S size	70.5	54.5	21.5	65
M size	72.5	56.5	22.5	67
L size	74.5	58.5	23.5	69
XL size	76.5	60.5	24.5	71
XXL size	78.5	62.5	25.5	73

◇注文内容

S	M	L	XL	XXL	合計
					枚

ボタン	NO.

※ご発注後 1 週間を目処にテストプリントの写真をお送りいたします。写真を元にカラーと柄の配置の確認をお願いいたします。
※写真でのカラーは、実物と差が生じることをあらかじめご了承ください。
※カラーはお使いのディスプレイの設定によって、大きく見え方が変わってしまいます。そのためデザインカラーの共有は Pantone の色番号を使用してご共有ください。
※Pantone によって伝えられていない色は、色イメージとの相違を理由に返品・交換対応はできません。
※イメージの色をお客様側から画像で伝えられ、Pantone をお持ちでないことを理由に弊社側で画像を参考に Pantone 色番号を決定した場合も、色イメージとの相違を理由に返品・交換対応はできません。
※Pantone の色番号でカラーをお客様側から指定いただいていない場合に、色イメージとの相違を理由に修正する場合は、修正料を頂戴いたします。
※製作物に稀に小さく白飛び（プリントができていない箇所）が生じる場合がございます。1mm×1mm 以下の白飛びは返金の対象となりませんので、あらかじめご了承ください。